

見積CRAFT 2020

注目機能 1 基本機能の向上

●明細書画面で、複数の材料を選択して一式明細を作成できます。

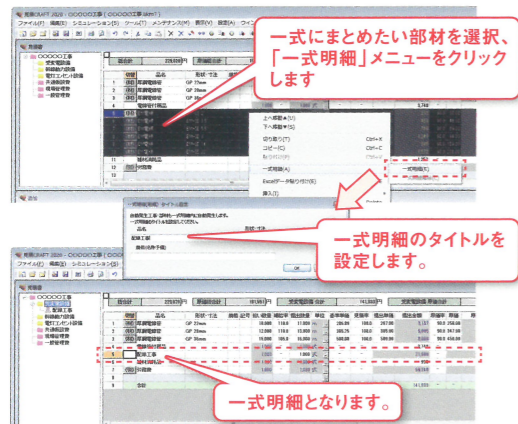

注目機能 2 外部データ読み込み機能の強化※Lightではオプション

①PDF・Excelデータ読み込み

●PDFデータ(ベクトル形式)見積書の読み込みに対応します。また、複数シートのExcelデータ見積書の読み込みが可能になります。

②営繕積算システム「RIBC」書式の読み込み

●営繕積算システム「RIBC」書式のPDFデータ(ベクトル形式)・Excelデータ見積書を読み込み、自動で内訳・明細に振分けて見積書を作成できます。



注目機能 3 積算基準に準拠する共通費の算出機能の強化

①共通費(共通仮設費・現場管理費・一般管理費)算出機能の強化

- 新営(新設)工事と改修工事
新営(新設)工事と改修工事を1物件として見積りできます。
- 主たる工事と主たる工事以外の工事
建築工事、電気設備工事、機械設備工事、昇降機械設備工事のいずれかを主たる工事とし、主たる工事以外の工事も1物件として見積りできます。
- 敷地の異なる複数工事
敷地の異なる(工期が異なる)複数工事を1物件として見積りできます。

②市場単価補正率に対応

- 材工マスタ部材(市場単価)で見積書を作成する際、各部材に市場単価補正率を設定できます。
- 部材マスタメンテナンスで、各部材の市場単価補正率を変更できます。

③執務並行改修補正率に対応

- 執務並行改修の条件で見積書を作成する際、労務費に対し補正率を設定できます。
- 部材メンテナンスで、各部材の工数に対する執務並行補正率を変更できます。

CRAFT 材料拾い 2020

注目機能 1 基本機能の向上

- ケーブルラック上の拾いなど、同一材料が複数ある場合、拾い軌跡に「掛率」を設定し、拾いの手間を省きます。

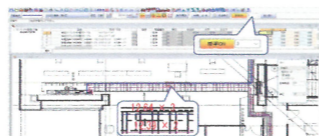

注目機能 2 拾い間違いの防止

- 拾い間違い防止のため、拾い対象の材料名称をマウスカーソル上に表示します。

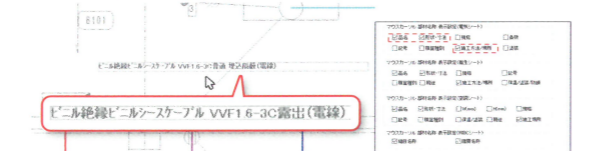

表示する項目(施工場所、施工方法などの属性)をシート種別毎に設定できます。

注目機能 3 PDFデータへの対応

- PDFデータ(ベクトル形式)を読み込み、CADデータへ変換し、拾い作業が行えます。



注目機能 4 営繕積算システム「RIBC」との連携※オプション

- 営繕積算システム「RIBC」の材料マスタ(CSV形式)をインポートして拾い作業を行い、拾い結果をRIBC連携ファイル(内訳書数量データ交換書式)にエクスポートできます。

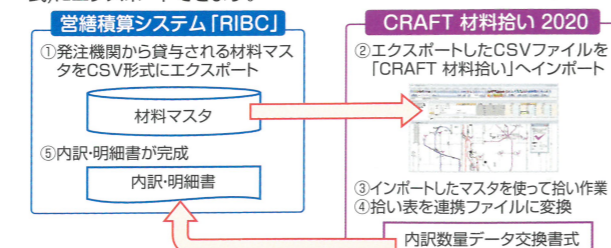

※RIBCデータ連携オプションで作成した拾い表データは、「見積CRAFT 2020」「見積CRAFT Light 2020」見積書ファイルに変換できません。

CRAFT CAD Ver.10

注目機能 1 基本機能の向上

- ①マルチディスプレイに対応し、複数のディスプレイ間で作画・編集できます。

異なる複数図面を、複数のディスプレイで開くことが可能。図面間での複写等も可能。



- ②LED照明器具などのシンボルを追加登録します。

注目機能 2 PDFデータへの対応

- PDFデータ(ベクトル形式)を読み込み、CADデータへ変換し、作画・編集が行えます。



注目機能 3 データ互換の向上

- AutoCAD:DWG,DXFとJw_cad:JWWの最新バージョンまで読み書きできます。

読み込み	AutoCAD:DWG,DXF (AutoCAD2020まで)
	Jw_cad:JWW (Jw_cad Ver8まで)
	PDF(ベクトル形式)
出力	AutoCAD:DWG,DXF (AutoCAD2020まで)
対応	Jw_cad:JWW (Jw_cad Ver8形式)

※掲載内容につきましては、予告なく変更する場合がございます。

詳しい内容は www.cadewa.com まで

CAD・見積・材料拾い・共通

「見積CRAFT 2020」「CRAFT 材料拾い 2020」「CRAFT CAD Ver.10」では右記のOSに対応しています。

対応OS

Windows 10(32Bit/64Bit)
Windows 8.1(32Bit/64Bit)
Windows 8(32Bit/64Bit)

2020年
2月14日
NEWバージョン
リリース

CRAFT シリーズ

先行予約・リリース キャンペーン

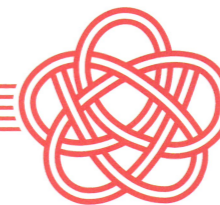

2020年
1/15 水 ▶ 2020年
3/31 火
キャンペーン期間

貴社ますますご清栄のこととお慶び申し上げます。
平素は、「CRAFT シリーズ」をご利用いただき、誠にありがとうございます。
さて、来たる2月14日に「CRAFT シリーズ」がさらなる機能・操作性の向上を実現しバージョンアップします。
それに伴いお得な先行予約・リリースキャンペーンを実施いたしますので、この機会にぜひ、バージョンアップ、グレードアップ並びに新規導入、増設をご検討くださいますようお願い申し上げます。

ご案内商品

- CRAFT CAD Ver.10
- CRAFT CAD Base Ver.10
- 見積CRAFT 2020
- 見積CRAFT Light 2020
- 見積CRAFT Light オプション 2020
- CRAFT 材料拾い 2020
- CRAFT 材料拾い オプション 2020
- CRAFT各商品のバージョンアップおよびグレードアップ
- 電気設備工事施工要領PDF・CADデータ
- eco労師



今日を支え 明日を創る

株式会社 四電互
CAD開発部

【松山】 〒791-8021 愛媛県松山市六軒家町1番13号
TEL.089-925-1107 FAX.089-946-5000

【東京】 〒105-0013 東京都港区浜松町1丁目18-16 住友浜松町ビル9F
TEL.03-3434-3883 FAX.03-3434-3879

開いてチェック!

キャンペーンのご案内

期間 2020年1月15日(水)～2020年3月31日(火)

価格表・申込書

株式会社四電工 CAD開発部
TEL:089-925-1107

簡単操作・低価格の入門用建築設備CAD!

これ1本で、電気・空調・衛生・建築のすべてに対応!

建築設備CADソフト

NEWバージョン

設備図作成
CRAFT CAD Ver.10
230,000円(税別) ▶ 特別価格 **207,000円(税別)**

- New!**
- PDFデータ(ベクトル形式)を読み込みCADデータに変換し、作画・編集可能
 - マルチディスプレイに対応
 - シンボルを追加登録

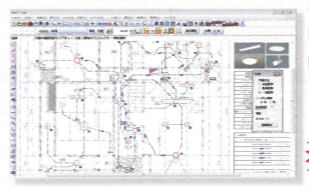

DXF
DWG
JWW
注目 PDF CAD

簡単プラス高機能な積算・見積ソフト!

高いコストパフォーマンス 高機能・簡単操作を両立!

建築設備積算・見積ソフト

NEWバージョン

電気・空調衛生
見積 CRAFT 2020
電気 空調・衛生 総合
見積をご依頼ください。特別価格にてご回答いたします。

- New!**
- 基本機能の向上
 - PDFデータ(ベクトル形式)見積書の読み込みに対応
 - 宮積積算システム「RIBC」書式の読み込みに対応
 - 共通費の算出機能の強化

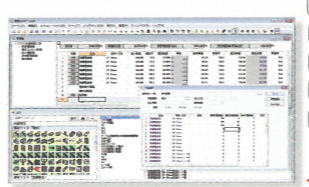

白本準拠
見積書
請求書
検討書
材料集計表
注目 PDF 読み込み

誰でも簡単見積ソフト!

部材を選択、数量を入力するだけで見積書が完成!

建築設備見積ソフト

NEWバージョン

電気・空調衛生
見積 CRAFT Light 2020
電気 空調・衛生 各100,000円(税別) ▶ 特別価格 **90,000円(税別)**
総合 130,000円(税別) ▶ 特別価格 **117,000円(税別)**

- New!**
- 基本機能の向上
 - 共通費の算出機能の強化



白本準拠
見積書
請求書
検討書
材料集計表
注目 PDF オプション

簡単操作・手拾い感覚の材料拾いソフト!

画面上でクリックすれば拾い表が完成!

建築設備材料拾いソフト

NEWバージョン

電気・空調衛生
CRAFT 材料拾い 2020
200,000円(税別) ▶ 特別価格 **180,000円(税別)**
RIBCデータ連携オプションセット 290,000円(税別) ▶ 特別価格 **261,000円(税別)**

- New!**
- 基本機能の向上
 - 拾い間違いの防止機能
 - PDFデータ(ベクトル形式)を読み込みCADデータに変換し、拾い作業が可能
 - 宮積積算システム「RIBC」との連携オプション



注目 RIBC オプション

電気設備工事の施工要領書作成に!

多種のCADソフトでご使用可能です

一般社団法人日本電設工業協会監修 電気設備工事

施工要領 PDF・CADデータ 改訂第3版

書籍 + データ(USBメディア)のセット商品 50,000円(税別) ▶ 特別価格 **47,500円(税別)**

- [LED照明器具]普及に伴い対象となる項目すべてを見直し「二重床の配線器具の取付」「監視カメラの取付」等を新規追加

データ形式
PDF ZDU
DXF ZDX
JWW ZD3
CB4

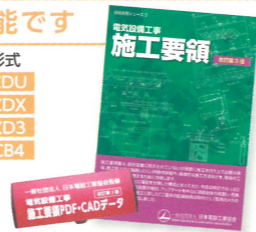

電気・空調・衛生・耐震の技術計算に!

茶本準拠

一般社団法人日本設備設計事務所協会連合会
建築設備技術計算ソフト

eco労師 2019
Engineer Calculation Outcome

電気 空調 衛生 耐震 オープン価格 ▶ 特別価格 **175,000円(税別)**

2019年7月 新バージョンリリース! 建築設備設計基準(茶本)平成30年版準拠!

商品名	前バージョン「2016」からの機能アップ項目(電気抜粋)
●電路計算書	計算書式の若干の変更に対応しました。
●構内情報通信網スイッチ能力計算書	計算書式の新規追加に対応しました。
●拡声設備増幅器定格出力計算書	計算書式の新規追加に対応しました。
●監視カメラ設備録画装置容量計算書	計算書式の新規追加に対応しました。
●照明器具データの更新	照明器具をすべてLEDに更新し、最新の公共施設用照明器具データを追加しました。消費電力削減効果の評価も含めて大きく変更しました。
●テレビ端子電圧計算書	4K・8K用、プースターのカスケード利用の新規追加に対応しました。
●発電機計算	「順次投入方式」による計算の新規追加に対応しました。

フリーダイヤル&リモート(遠隔操作)サポートサービスについて

最新バージョン「CRAFT CAD Ver.10」「見積CRAFT 2020」「CRAFT 材料拾い 2020」には、「フリーダイヤル&リモート(遠隔操作)サポートサービス(以降、サポートサービス)2年間(無料)」が付いております。サポート専門スタッフが電話サポートに加え、お客様のパソコンを遠隔で操作支援いたしますので、お客様のお困り事をスピーディーに解決いただけます。また、ユーザー登録後2年が経過する商品につきましては、「サポートサービス2年間(無料)」の有効期限が満了いたします。この機会にぜひ、バージョンアップをご検討ください。なお、現在お使いの商品を引続きご利用される場合は、「サポートサービス1年間延長(有料)」をご用意しておりますので、ご利用のお客様は弊社までお問い合わせください。

※お持ちの商品がご不明な場合は、弊社までお問い合わせください。
※「オープン価格」の商品につきましては、販売会社もしくは弊社までお問い合わせください。

A 新規価格
新規ご購入の
お客様

B バージョンアップ価格

現在お持ちの商品	バージョンアップ商品
CRAFT CAD Ver.4~Ver.9	▶ CRAFT CAD Ver.10
CRAFT CAD Base Ver.6~Ver.9	▶ CRAFT CAD Base Ver.10
見積CRAFT 2008~2018	▶ 見積CRAFT 2020
(旧)電気設備工事 施工要領 CADデータ	▶ 電気設備工事 施工要領 PDF-CADデータ

C グレードアップ価格

現在お持ちの商品	グレードアップ商品
見積CRAFT PRO Ver.3	▶ 見積CRAFT 2020
見積CRAFT Light Ver.6	▶ 見積CRAFT Light 2020

※別途消費税がかかります。(全て税別価格)

商品名	標準価格	商品番号	(A)	(B)	(C)
CRAFT CAD CRAFT CAD Ver.10	¥230,000	C-1	¥207,000	¥67,500	—
CRAFT CAD Base CRAFT CAD Base Ver.10	¥70,000	CB-1	¥63,000	¥27,000	—
見積 CRAFT	見積 CRAFT 2020 電気	オープン価格	ST-1	—	¥90,000
	見積 CRAFT 2020 空調衛生	オープン価格	ST-2	—	¥90,000
	見積 CRAFT 2020 総合	オープン価格	ST-3	—	¥108,000
見積 CRAFT Light	見積 CRAFT Light 2020 電気	¥100,000	LT-1	¥90,000	¥36,000
	見積 CRAFT Light 2020 空調衛生	¥100,000	LT-2	¥90,000	¥36,000
	見積 CRAFT Light 2020 総合	¥130,000	LT-3	¥117,000	¥54,000
見積 CRAFT Light オプション(OP)	見積 CRAFT 2020 マスタ自動同期 OP	要問合せ	LO-1	—	—
	見積 CRAFT Light 2020 マスタ自動同期 OP	要問合せ	LO-2	—	—
	見積 CRAFT Light 2020 複合単価変換 OP	¥180,000	LO-3	¥162,000	¥13,500
	見積 CRAFT Light 2020 シミュレーション OP	¥120,000	LO-4	¥108,000	¥13,500
	見積 CRAFT Light 2020 Excel・PDFデータ・RIBC書式見積読み込み OP	¥120,000	LO-5	¥108,000	¥45,000
	見積 CRAFT Light 2020 Excelデータ マスタ読み込み OP	¥60,000	LO-6	¥54,000	¥13,500
	見積 CRAFT Light 2020 マスタ複数モード OP	¥60,000	LO-7	¥54,000	¥13,500
	見積 CRAFT Light 2020 CADEWA連携 OP	¥180,000	LO-8	¥162,000	¥13,500
	見積 CRAFT Light 2020 材料拾い OP	¥180,000	LO-9	¥162,000	¥27,000
	見積 CRAFT 材料拾い 2020 RIBCデータ連携 OP	¥90,000	LO-10	¥81,000	—
CRAFT 材料拾い CRAFT 材料拾い 2020	¥200,000	CZ-1	¥180,000	¥45,000	—
CRAFT 材料拾い オプション(OP) CRAFT 材料拾い 2020 RIBCデータ連携 OP	¥90,000	CZ-2	¥81,000	—	—
その他	積算資料単価データ	¥38,000	SD-0	¥38,000	—
	電気設備工事 施工要領 PDF・CADデータ 改訂第3版	¥50,000	SD-1	¥47,500	¥40,000
	eco労師 2019	¥180,000	SD-2	¥175,000	—

必要事項をご記入の上、販売会社にお申し込みください。なお、販売会社をご不明な場合は、弊社まで、FAXにてお申し込みください。
株式会社四電工 CAD 開発部 FAX: 0120-60-2421 または FAX: 089-946-5000

貴社名	フリガナ	商品番号	例: C-1	お申込み本数	例: A 1
ご担当者	フリガナ				
ご住所	〒				
TEL					
FAX					
E-mail					
お支払方法	<input type="checkbox"/> 代金引換 <input type="checkbox"/> 銀行振込 (商品に振込用紙を同封いたします)				

※ご希望のお支払方法にチェックマークをご記入ください。記載がない場合は代金引換で処理させていただきます。
注)代金引換および銀行振込の手数料は、お客様のご負担となります。

個人情報 お客様からお預かりした個人情報は、お客様への商品情報やサービスのご案内、商品の発送、サポートサービス時におけるご連絡、その他お客様への有益な情報提供のために利用いたします。
※掲載内容につきましては、予告なく変更する場合がございます。